

## Exercici 2

Observeu el gràfic següent:

*Evolució del nombre de matrimonis a Espanya (1975-2022)*

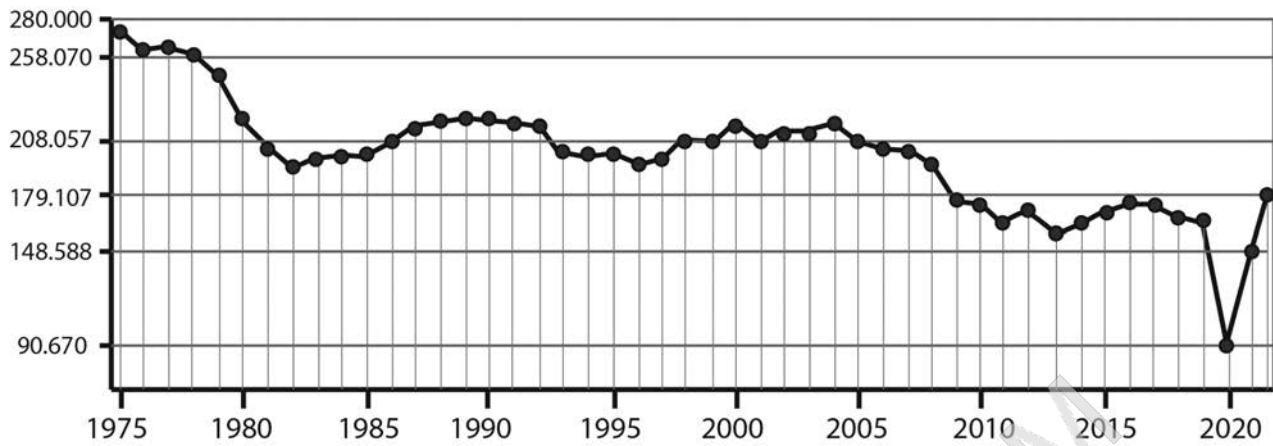

FONT: Instituto Nacional de Estadística [en línia].

1. Expliqueu les causes de l'evolució de la nupcialitat al llarg del període 1975-2022.  
[1 punt]

2. La taxa global de fecunditat a Espanya el 2022 era de 31,4, mentre que l'indicador conjuntural de fecunditat era d'1,16.

[1 punt]

a) Què mesuren aquestes dues taxes?

b) Expliqueu les conseqüències demogràfiques del valor 1,16 de l'indicador conjuntural de fecunditat.

3. Proposeu i justifiqueu dues mesures que es podrien aplicar per a resoldre el problema de la baixa natalitat que hi ha a Espanya.

[0,5 punts]